

ÄNDERUNG ZUM BEBAUUNGSPLAN „PAUNZHAUSEN SÜD“

DER GEMEINDE PAUNZHAUSEN LKR. FREISING FÜR DIE FL. NR.
182 ,182/2 ,184/1 U. 184/2

FESTSETZUNGEN U. HINWEISE WIE BEBAUUNGSPLAN

mit weiteren Änderg. auf Fl. Nr. 184/2

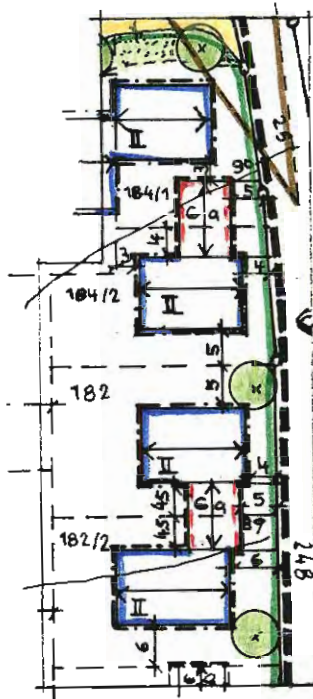

M 1:1000

DIE GEMEINDE :

GEFERTIGT AM 10.11.1986

DER ARCHITEKT :

Gemeinde Paunzhausen

1. Bürgermeister



ARCHITEKT HANS GSCHWENDTNER
ZELLH. UFER STRASSE 5 8050 FREISING-
TÜNTENHAUSEN TELEFON 08167/273

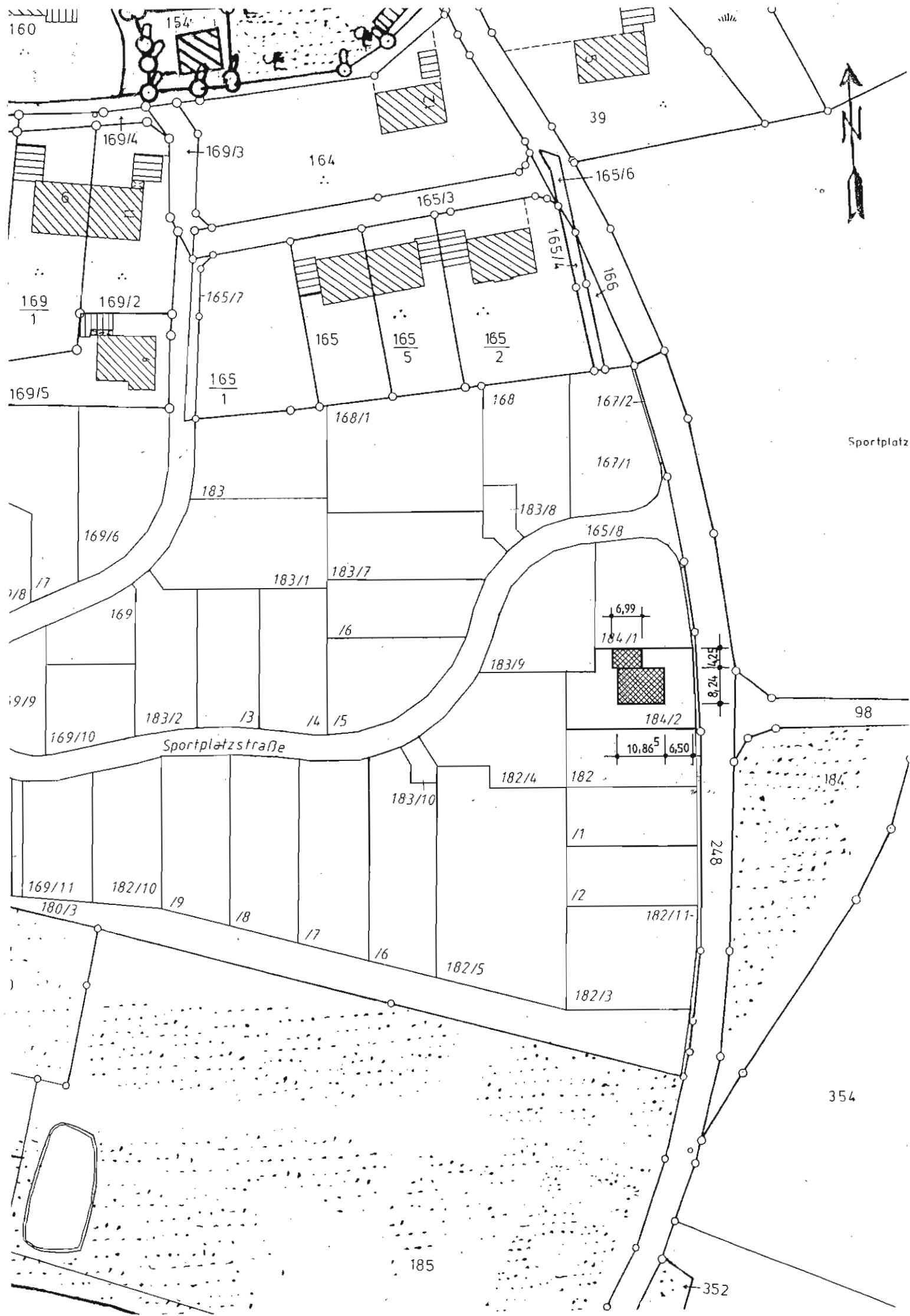

160

154

39

169/4

169/3

164

165/3

165/6

169/1

169/2

165/7

165

165/5

165/2

165/4

165

169/5

165/1

168/1

168

167/2

167/1

183

183/8

Sportplatz

169/6

165/8

183/1

183/7

16

6,99

184/1

8,24

184/2

10,86⁵

6,50

98

Sportplatzstraße

169/9

169/10

169/11

180/3

182/10

182/5

182/3

182/11

182/1

182/2

182/11

182/12

182/11

182/11

182/11

182/11

182/11

182/11

182/11

183/10

182/4

182

/1

/2

182/11

24,8

184

354

185

352