

Änderung zum Bebauungsplan "Paunzhausen Süd" der Gde. Paunzhausen für die Fl.Nr. 182/5 Festsetzungen u. Hinweise wie Bebauungsplan gefertigt am: 20.02.1992

GEMEINDE Paunzhausen

Daniel, 98  
1. Bürgermeister

Nalterskirchner Straße

Sportplatzstraße

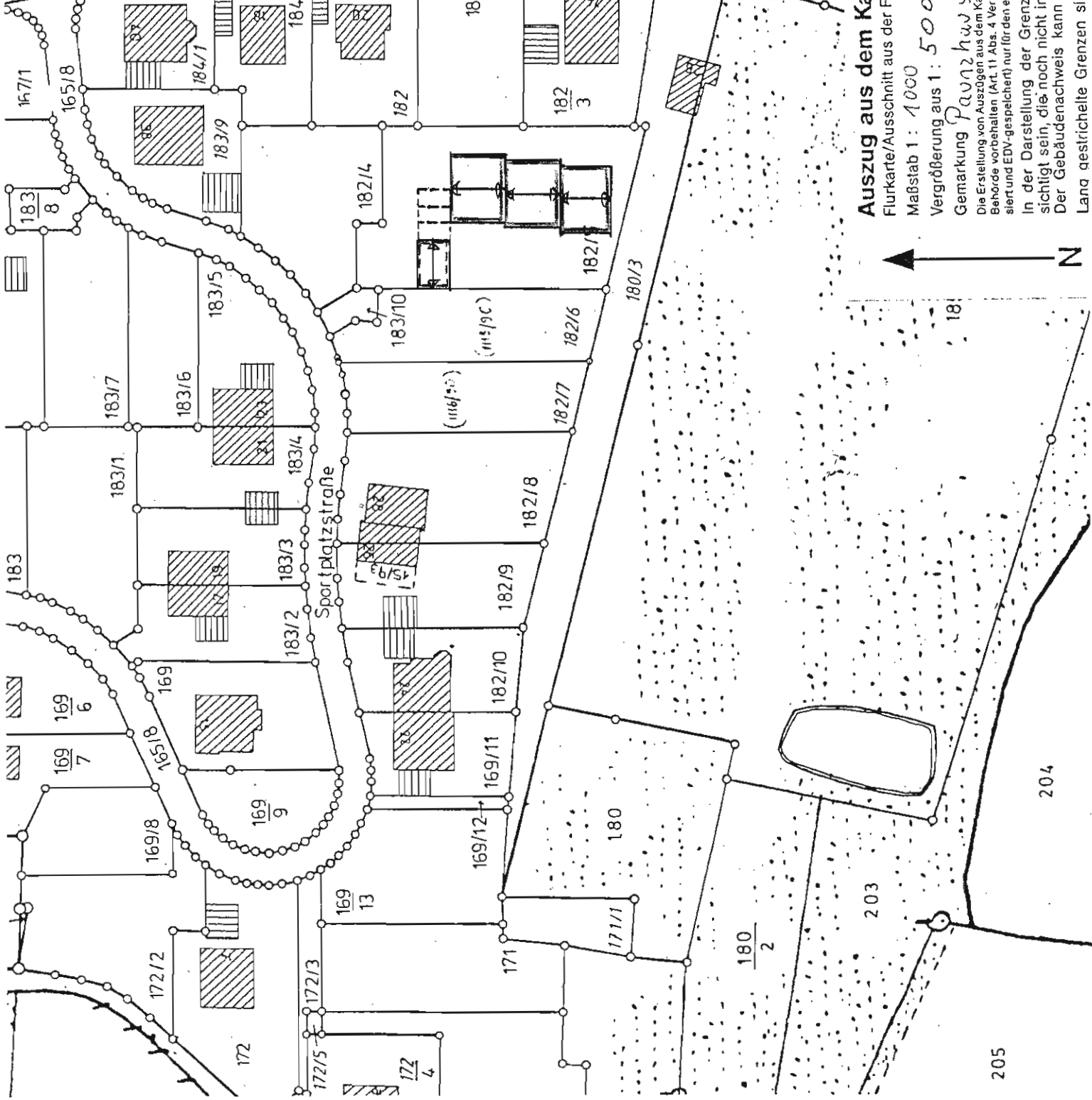

**Auszug aus dem Katasterkartenwerk**

Flurkarte/Ausschnitt aus der Flurkarte **NV 2/16 - 1-4**  
 Maßstab 1 : 1000 (zur Maßentnahme nur bedingt geeignet)

Vergrößerung aus 1 : 5000 (zur Maßentnahme nur bedingt geeignet)

**Gemarkung Paunzhausen**

Die Erstellung von Auszügen aus dem Katasterkartenwerk ist der das Kataster führenden Behörde vorbehalten (Art. 11 Abs. 4 VermKatG). Vervielfältigungen (kopiert bzw. digitalisiert und EDV-gespeichert) nur für den eigenen Bedarf. Weitergabe an Dritte nicht erlaubt.

In der Darstellung der Grenzen können Veränderungen berücksichtigt sein, die noch nicht in das Grundbuch übernommen sind. Der Gebäudenachweis kann vom örtlichen Bestand abweichen.

Läng gestrichelte Grenzen sind aus der Flurkarte 1 : 5000 oder

